

MISSION SÉMINAIRE OMÉGA 2026

SANS-HÉBERGEMENT

NE MANQUEZ PAS LE
DÉCOLLAGE POUR
TOULOUSE

15 AU 16 OCTOBRE

PRÊT(E) À EMBARQUER ?

RÉSERVATION AVANT LE 15 SEPTEMBRE 2026



Séminaire OMEGA 2026

Toulouse 14 - 16 octobre



Madame, Monsieur,

Afin de répondre aux demandes reçues et permettre aux collectivités situées à proximité de Toulouse de participer à cet événement, nous proposons **une formule sans hébergement**, valable **du 15 au 16 octobre 2026**.

Cette formule vous permet de profiter des temps forts du séminaire : ateliers et réunions de travail, échanges avec les équipes Mairistem et les autres utilisateurs Oméga, ainsi que les moments de convivialité qui font le succès de cet événement chaque année.

Une participation est demandée (hors frais de déplacement jusqu'à l'hôtel).

TARIF DU SÉMINAIRE

SANS HÉBERGEMENT

470€ HT par personne - Inscription **avant le 18 septembre 2026**

Ce tarif inclut la restauration du jeudi et du vendredi midi, les pauses cafés et collations, le dîner et la soirée festive du jeudi soir ainsi que l'ensemble des sessions de formation.

Vous trouverez ci-joint le pré-programme, les informations pratiques ainsi que le bulletin d'inscription correspondant à cette formule.

Nous serions ravis de compter votre collectivité parmi les participants à cette édition 2026. Notre équipe se tient à votre disposition pour tout renseignement complémentaire.

Veillez croire, Madame, Monsieur, à l'assurance de nos salutations cordiales et dévouées.

Hervé COURREAU
Directeur du Pôle Omega

Séminaire OMEGA 2026

Toulouse 14 - 16 octobre



PRÉ-PROGRAMME



MODALITÉS DE DÉBUT ET DE FIN DE SÉMINAIRE

OFFRE SANS HÉBERGEMENT

JEUDI 15 OCTOBRE

8h30 – 12h15 : Réunions de travail dans l'amphithéâtre
12h – 14h : Déjeuner à l'hôtel
14h – 17h : Visite de la cité de l'Espace*
17h30 – 20h : Temps libre
20h : Diner et soirée dansante dans une ambiance cosmique

***Visite de la cité de l'espace en option :**

Merci de cocher la case sur le formulaire d'inscription afin que nous puissions réserver votre billet d'entrée à tarif préférentiel. Le transport jusqu'au site restera à la charge de chaque participant.

VENDREDI 16 OCTOBRE

8h30 – 12h : Réunions de travail dans l'amphithéâtre
12h – 12h15 : Clôture du séminaire
12h15 : Déjeuner** à l'hôtel et départ des participants

****Déjeuner en option** : merci de cocher la case sur le formulaire d'inscription afin que nous puissions réserver votre repas auprès de l'hôtel.

L'hôtel est idéalement situé en centre-ville, facilement accessible à pied ou en transports en commun.



RÉUNIONS

Jeudi 15 et vendredi 16 octobre, des thèmes techniques et fonctionnels seront abordés sous forme d'atelier (programme en cours de validation – communiqué ultérieurement).

Séminaire OMEGA 20/26

Toulouse 14 - 16 octobre



INFOS PRATIQUES



LIEU DU SÉMINAIRE

Réunions de travail dans l'amphithéâtre et déjeuners

Mercure Centre Compans

8 Esp. Compans Caffarelli, 31000 Toulouse
Tél : 05 61 11 09 09

Parking intérieur privé

35 places disponibles à l'hôtel (19€ / jour), sur réservation directe auprès de l'établissement.

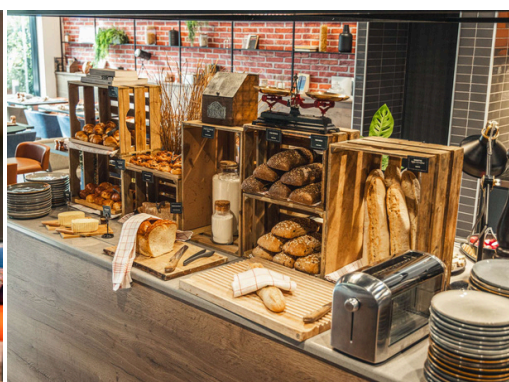

Séminaire OMEGA 2026

Toulouse 14 - 16 octobre



INFOS PRATIQUES



ACTIVITÉS & REPAS

Un programme convivial vous attend tout au long de votre participation au séminaire : visite de la Cité de l'Espace (en option), dîner et soirée festive du jeudi soir, ainsi que de nombreux temps d'échange avec les équipes Mairistem et les autres utilisateurs Oméga.

Une occasion privilégiée de partager vos retours d'expérience, découvrir les dernières évolutions de la gamme et développer votre réseau professionnel dans un cadre chaleureux et convivial.



Séminaire OMEGA 2026

Toulouse 14 - 16 octobre



INFOS PRATIQUES



CONTACTS

L'organisation du séminaire est confiée au Service Communication de **Mairistem by JVS**.

Contact et inscriptions : Sophie Gonçalves – 03 26 65 90 29 – sophie.goncalves@jvs.fr

COMMENT VENIR ?



En voiture

Accès direct depuis le périphérique toulousain (sortie centre-ville)



En train

Gare Toulouse Matabiau (TER, TGV)



En Avion

Aéroport Toulouse - Blagnac



En taxi

Depuis la gare Matabiau : 5 mn

Depuis l'aéroport de Blagnac : 10-15 mn



Transport en commun

Depuis la gare Matabiau – arrêt Riquet (5mn à pied de la gare)

Bus **L14** - Direction Basso Cambo (*arrêt Compans-Caffarelli*)

Depuis l'aéroport de Blagnac

Prendre la **navette AERO** - Direction Gare routière (*arrêt Compans-Caffarelli*)

Bulletin à joindre au formulaire d'inscription en ligne

Collectivité :

Adresse :

CP : Ville :

N° de client JVS (si connu) : Tél :

1er participant - Nom et prénom :

Fonction/titre :

Présent(e) au déjeuner du 16 octobre

Visite de la Cité de l'Espace

2ème participant - Nom et prénom :

Fonction/titre :

Présent(e) au déjeuner du 16 octobre

Visite de la Cité de l'Espace

3ème participant - Nom et prénom :

Fonction/titre :

Présent(e) au déjeuner du 16 octobre

Visite de la Cité de l'Espace

4ème participant - Nom et prénom :

Fonction/titre :

Présent(e) au déjeuner du 16 octobre

Visite de la Cité de l'Espace

Nombre de participants : x **470€ HT / pers.**

TOTAL HT €

*Tarif sans hébergement valable pour toute inscription reçue **avant le 15/09/2026***

Signature, cachet et mention "Bon pour commande"

TVA 20% €

TOTAL TTC €

Sont compris : les déjeuners du jeudi et du vendredi, les pauses café et collations, les ateliers et sessions de formation.

Ne sont pas compris : l'hébergement, les petits-déjeuners ainsi que les frais de déplacement jusqu'à Toulouse, qui restent à la charge de la collectivité.

CONDITIONS D'ANNULATION :

- Jusqu'au 14/08/2026 : pas de frais d'annulation

- Du 15/08 au 15/09/2026 : 50% du montant de l'inscription sera dû

- Du 16/09 au 29/09/2026 : 80% du montant de l'inscription sera dû

- À partir du 30/09/2026 : 100% du montant de l'inscription sera dû